

SPS 10750 Administration and Enforcement (SPS 320)

USCONTRACTORLICENSE LL

Name: _____
Individual Certification/License or
Registration #: _____
Business Name: _____
Business Certification/License or
Registration #: _____
Date: _____

Incorrect	<input type="radio"/> a	<input type="radio"/> b	<input checked="" type="radio"/> c	<input type="radio"/> d	<input type="radio"/> e
Incorrect	<input type="radio"/> a	<input type="radio"/> b	<input checked="" type="radio"/> c	<input type="radio"/> d	<input type="radio"/> e
Correct	<input type="radio"/> a	<input type="radio"/> b	<input checked="" type="radio"/> c	<input type="radio"/> d	<input type="radio"/> e

- 1. A B C D
- 2. A B C D
- 3. A B C D
- 4. A B C D
- 5. A B C D
- 6. A B C D
- 7. A B C D
- 8. A B C D
- 9. A B C D
- 10. A B C D
- 11. A B C D
- 12. A B C D
- 13. A B C D
- 14. A B C D
- 15. A B C D
- 16. A B C D
- 17. A B C D
- 18. A B C D
- 19. A B C D
- 20. A B C D
- 21. A B C D
- 22. A B C D
- 23. A B C D
- 24. A B C D
- 25. A B C D
- 26. A B C D
- 27. A B C D
- 28. A B C D
- 29. A B C D
- 30. A B C D
- 31. A B C D
- 32. A B C D
- 33. A B C D
- 34. A B C D
- 35. A B C D
- 36. A B C D
- 37. A B C D
- 38. A B C D
- 39. A B C D
- 40. A B C D
- 41. A B C D
- 42. A B C D
- 43. A B C D
- 44. A B C D
- 45. A B C D
- 46. A B C D
- 47. A B C D
- 48. A B C D
- 49. A B C D
- 50. A B C D
- 51. A B C D
- 52. A B C D
- 53. A B C D
- 54. A B C D
- 55. A B C D
- 56. A B C D
- 57. A B C D
- 58. A B C D
- 59. A B C D
- 60. A B C D
- 61. A B C D
- 62. A B C D
- 63. A B C D
- 64. A B C D
- 65. A B C D
- 66. A B C D
- 67. A B C D
- 68. A B C D
- 69. A B C D
- 70. A B C D
- 71. A B C D
- 72. A B C D
- 73. A B C D
- 74. A B C D
- 75. A B C D
- 76. A B C D
- 77. A B C D
- 78. A B C D
- 79. A B C D
- 80. A B C D
- 81. A B C D
- 82. A B C D
- 83. A B C D
- 84. A B C D
- 85. A B C D
- 86. A B C D
- 87. A B C D
- 88. A B C D
- 89. A B C D
- 90. A B C D

SPS 10750 Administration and Enforcement

Name: _____ Date: _____

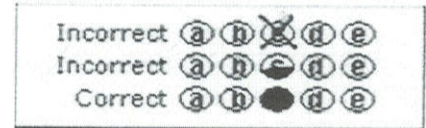

- 91. (A) (B) (C) (D)
- 92. (A) (B) (C) (D)
- 93. (A) (B) (C) (D)
- 94. (A) (B) (C) (D)
- 95. (A) (B) (C) (D)
- 96. (A) (B) (C) (D)
- 97. (A) (B) (C) (D)
- 98. (A) (B) (C) (D)
- 99. (A) (B) (C) (D)
- 100. (A) (B) (C) (D)
- 101. (A) (B) (C) (D)
- 102. (A) (B) (C) (D)
- 103. (A) (B) (C) (D)
- 104. (A) (B) (C) (D)
- 105. (A) (B) (C) (D)
- 106. (A) (B) (C) (D)
- 107. (A) (B) (C) (D)
- 108. (A) (B) (C) (D)
- 109. (A) (B) (C) (D)
- 110. (A) (B) (C) (D)
- 111. (A) (B) (C) (D)
- 112. (A) (B) (C) (D)
- 113. (A) (B) (C) (D)
- 114. (A) (B) (C) (D)
- 115. (A) (B) (C) (D)
- 116. (A) (B) (C) (D)
- 117. (A) (B) (C) (D)
- 118. (A) (B) (C) (D)
- 119. (A) (B) (C) (D)
- 120. (A) (B) (C) (D)
- 121. (A) (B) (C) (D)
- 122. (A) (B) (C) (D)
- 123. (A) (B) (C) (D)
- 124. (A) (B) (C) (D)
- 125. (A) (B) (C) (D)
- 126. (A) (B) (C) (D)
- 127. (A) (B) (C) (D)
- 128. (A) (B) (C) (D)
- 129. (A) (B) (C) (D)
- 130. (A) (B) (C) (D)
- 131. (A) (B) (C) (D)
- 132. (A) (B) (C) (D)
- 133. (A) (B) (C) (D)
- 134. (A) (B) (C) (D)
- 135. (A) (B) (C) (D)
- 136. (A) (B) (C) (D)
- 137. (A) (B) (C) (D)
- 138. (A) (B) (C) (D)
- 139. (A) (B) (C) (D)
- 140. (A) (B) (C) (D)
- 141. (A) (B) (C) (D)
- 142. (A) (B) (C) (D)
- 143. (A) (B) (C) (D)
- 144. (A) (B) (C) (D)
- 145. (A) (B) (C) (D)
- 146. (A) (B) (C) (D)
- 147. (A) (B) (C) (D)
- 148. (A) (B) (C) (D)
- 149. (A) (B) (C) (D)
- 150. (A) (B) (C) (D)
- 151. (A) (B) (C) (D)
- 152. (A) (B) (C) (D)
- 153. (A) (B) (C) (D)
- 154. (A) (B) (C) (D)
- 155. (A) (B) (C) (D)
- 156. (A) (B) (C) (D)
- 157. (A) (B) (C) (D)
- 158. (A) (B) (C) (D)
- 159. (A) (B) (C) (D)
- 160. (A) (B) (C) (D)
- 161. (A) (B) (C) (D)
- 162. (A) (B) (C) (D)
- 163. (A) (B) (C) (D)
- 164. (A) (B) (C) (D)
- 165. (A) (B) (C) (D)
- 166. (A) (B) (C) (D)
- 167. (A) (B) (C) (D)
- 168. (A) (B) (C) (D)
- 169. (A) (B) (C) (D)
- 170. (A) (B) (C) (D)
- 171. (A) (B) (C) (D)
- 172. (A) (B) (C) (D)
- 173. (A) (B) (C) (D)
- 174. (A) (B) (C) (D)
- 175. (A) (B) (C) (D)
- 176. (A) (B) (C) (D)
- 177. (A) (B) (C) (D)
- 178. (A) (B) (C) (D)
- 179. (A) (B) (C) (D)
- 180. (A) (B) (C) (D)

This Course has been approved by the Wisconsin Department of Safety and Professional Services for the following Certifications, Registrations or License.

Effective October 15, 2010 you may not retake the same training session for credit more than once during the 1, 2 or 4 year term of a specific credential. You may take the same course in a different education cycle.

Course: 10750 SPS 320 ADMINISTRATION AND ENFORCEMENT

This course is valid for these credentials:

Credential Description	Cred Code	Credit Hours
Dwelling Contractor Qualifier	DCQ	6.0
UDC-Construction Inspector	UCI	6.0