

**OSHA AWARENESS-FALL PROTECTION  
COURSE 12909 (6 Hours of Continuing  
Education)**

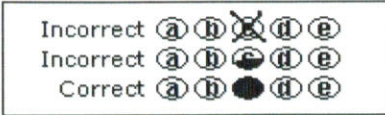

Name: \_\_\_\_\_ Date: \_\_\_\_\_  
Test: Individual Certification Number: \_\_\_\_\_ Business License/Certification \_\_\_\_\_

- 1. (A) (B) (C) (D)
- 2. (A) (B) (C) (D)
- 3. (A) (B) (C) (D)
- 4. (A) (B) (C) (D)
- 5. (A) (B) (C) (D)
- 6. (A) (B) (C) (D)
- 7. (A) (B) (C) (D)
- 8. (A) (B) (C) (D)
- 9. (A) (B) (C) (D)
- 10. (A) (B) (C) (D)
- 11. (A) (B) (C) (D)
- 12. (A) (B) (C) (D)
- 13. (A) (B) (C) (D)
- 14. (A) (B) (C) (D)
- 15. (A) (B) (C) (D)
- 16. (A) (B) (C) (D)
- 17. (A) (B) (C) (D)
- 18. (A) (B) (C) (D)
- 19. (A) (B) (C) (D)
- 20. (A) (B) (C) (D)
- 21. (A) (B) (C) (D)
- 22. (A) (B) (C) (D)
- 23. (A) (B) (C) (D)
- 24. (A) (B) (C) (D)
- 25. (A) (B) (C) (D)
- 26. (A) (B) (C) (D)
- 27. (A) (B) (C) (D)
- 28. (A) (B) (C) (D)
- 29. (A) (B) (C) (D)
- 30. (A) (B) (C) (D)
- 31. (A) (B) (C) (D)
- 32. (A) (B) (C) (D)
- 33. (A) (B) (C) (D)
- 34. (A) (B) (C) (D)
- 35. (A) (B) (C) (D)
- 36. (A) (B) (C) (D)
- 37. (A) (B) (C) (D)
- 38. (A) (B) (C) (D)
- 39. (A) (B) (C) (D)
- 40. (A) (B) (C) (D)
- 41. (A) (B) (C) (D)
- 42. (A) (B) (C) (D)
- 43. (A) (B) (C) (D)
- 44. (A) (B) (C) (D)
- 45. (A) (B) (C) (D)
- 46. (A) (B) (C) (D)
- 47. (A) (B) (C) (D)
- 48. (A) (B) (C) (D)
- 49. (A) (B) (C) (D)
- 50. (A) (B) (C) (D)
- 51. (A) (B) (C) (D)
- 52. (A) (B) (C) (D)
- 53. (A) (B) (C) (D)
- 54. (A) (B) (C) (D)
- 55. (A) (B) (C) (D)
- 56. (A) (B) (C) (D)
- 57. (A) (B) (C) (D)
- 58. (A) (B) (C) (D)
- 59. (A) (B) (C) (D)
- 60. (A) (B) (C) (D)

*Note: You need to complete your continuing education three months prior to the expiration of your license, certification or registration.*

*This course has been approved for the following license, certification or registration which is administered by the Wisconsin Department of Safety and Professional Services.*

<i>Commercial Plumbing Inspector</i>	<i>Master Electrician</i>
<i>Cross Connection Control Tester</i>	<i>Master Plumber</i>
<i>Dwelling Contractor Qualifier</i>	<i>Master Plumber-Restricted Appliance</i>
<i>Industrial Journeyman Electrician</i>	<i>Registered Electrician</i>
<i>Journeyman Electrician</i>	<i>Residential Journeyman Electrician</i>
<i>Journeyman Plumber</i>	<i>Residential Master Electrician</i>
<i>Journeyman Plumber-Restricted Appliance</i>	<i>UDC-Plumbing Inspector</i>
<i>Manufactured Home Installer</i>	<i>Utility Contractor</i>

**USCONTRACTORLICENSE LLC**  
dba Kevin Wunderlin  
PO Box 268  
Platteville, Wisconsin 53818  
608-348-6688

**This course has been approved for continuing education for the following certifications/licenses.**

KEVIN WUNDERLIN LLC  
PO BOX 268  
PLATTEVILLE, WI 53818

**Course: 12909 OSHA AWARENESS - FALL PROTECTION**

**This course is valid for these credentials:**

<b>Credential Description</b>	<b>Cred Code</b>	<b>Credit Hours</b>
Commercial Plumbing Inspector	CPI	6.0
Cross Connection Control Tester	CCCT	6.0
Dwelling Contractor Qualifier	DCQ	6.0
Industrial Journeyman Electrician	IJE	6.0
Journeyman Electrician	JE	6.0
Journeyman Plumber	PJ	6.0
Journeyman Plumber-Restricted Appliance	PJRA	6.0
Manufactured Home Installer	MHI	6.0
Master Electrician	ME	6.0
Master Plumber	PM	6.0
Master Plumber-Restricted Appliance	PMRA	6.0
Registered Electrician	BE	6.0
Residential Journeyman Electrician	RJE	6.0
Residential Master Electrician	RME	6.0
UDC-Plumbing Inspector	UPI	6.0
Utility Contractor	UC	6.0

**Course Is Valid Until September 1, 2026**