

SPS 14239 MOLD PREVENTION AND REMEDIATION

Name: _____

Individual Certification/License or

Registration #: _____

Business Name: _____

Business Certification/License or

Registration #: _____

Date: _____

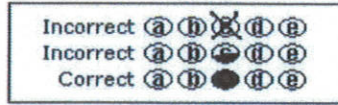

- | | | | | |
|---------------------|---------------------|---------------------|---------------------|----------------------|
| 1. (A) (B) (C) (D) | 21. (A) (B) (C) (D) | 41. (A) (B) (C) (D) | 61. (A) (B) (C) (D) | 81. (A) (B) (C) (D) |
| 2. (A) (B) (C) (D) | 22. (A) (B) (C) (D) | 42. (A) (B) (C) (D) | 62. (A) (B) (C) (D) | 82. (A) (B) (C) (D) |
| 3. (A) (B) (C) (D) | 23. (A) (B) (C) (D) | 43. (A) (B) (C) (D) | 63. (A) (B) (C) (D) | 83. (A) (B) (C) (D) |
| 4. (A) (B) (C) (D) | 24. (A) (B) (C) (D) | 44. (A) (B) (C) (D) | 64. (A) (B) (C) (D) | 84. (A) (B) (C) (D) |
| 5. (A) (B) (C) (D) | 25. (A) (B) (C) (D) | 45. (A) (B) (C) (D) | 65. (A) (B) (C) (D) | 85. (A) (B) (C) (D) |
| 6. (A) (B) (C) (D) | 26. (A) (B) (C) (D) | 46. (A) (B) (C) (D) | 66. (A) (B) (C) (D) | 86. (A) (B) (C) (D) |
| 7. (A) (B) (C) (D) | 27. (A) (B) (C) (D) | 47. (A) (B) (C) (D) | 67. (A) (B) (C) (D) | 87. (A) (B) (C) (D) |
| 8. (A) (B) (C) (D) | 28. (A) (B) (C) (D) | 48. (A) (B) (C) (D) | 68. (A) (B) (C) (D) | 88. (A) (B) (C) (D) |
| 9. (A) (B) (C) (D) | 29. (A) (B) (C) (D) | 49. (A) (B) (C) (D) | 69. (A) (B) (C) (D) | 89. (A) (B) (C) (D) |
| 10. (A) (B) (C) (D) | 30. (A) (B) (C) (D) | 50. (A) (B) (C) (D) | 70. (A) (B) (C) (D) | 90. (A) (B) (C) (D) |
| 11. (A) (B) (C) (D) | 31. (A) (B) (C) (D) | 51. (A) (B) (C) (D) | 71. (A) (B) (C) (D) | 91. (A) (B) (C) (D) |
| 12. (A) (B) (C) (D) | 32. (A) (B) (C) (D) | 52. (A) (B) (C) (D) | 72. (A) (B) (C) (D) | 92. (A) (B) (C) (D) |
| 13. (A) (B) (C) (D) | 33. (A) (B) (C) (D) | 53. (A) (B) (C) (D) | 73. (A) (B) (C) (D) | 93. (A) (B) (C) (D) |
| 14. (A) (B) (C) (D) | 34. (A) (B) (C) (D) | 54. (A) (B) (C) (D) | 74. (A) (B) (C) (D) | 94. (A) (B) (C) (D) |
| 15. (A) (B) (C) (D) | 35. (A) (B) (C) (D) | 55. (A) (B) (C) (D) | 75. (A) (B) (C) (D) | 95. (A) (B) (C) (D) |
| 16. (A) (B) (C) (D) | 36. (A) (B) (C) (D) | 56. (A) (B) (C) (D) | 76. (A) (B) (C) (D) | 96. (A) (B) (C) (D) |
| 17. (A) (B) (C) (D) | 37. (A) (B) (C) (D) | 57. (A) (B) (C) (D) | 77. (A) (B) (C) (D) | 97. (A) (B) (C) (D) |
| 18. (A) (B) (C) (D) | 38. (A) (B) (C) (D) | 58. (A) (B) (C) (D) | 78. (A) (B) (C) (D) | 98. (A) (B) (C) (D) |
| 19. (A) (B) (C) (D) | 39. (A) (B) (C) (D) | 59. (A) (B) (C) (D) | 79. (A) (B) (C) (D) | 99. (A) (B) (C) (D) |
| 20. (A) (B) (C) (D) | 40. (A) (B) (C) (D) | 60. (A) (B) (C) (D) | 80. (A) (B) (C) (D) | 100. (A) (B) (C) (D) |

This course has been approved for 6 hours of continuing education by the Wisconsin Department of Safety and Professional Services for:

Manufactured Home Installer License

Dwelling Contractor Qualifier Certification

SPS 14239 MOLD PREVENTION AND REMEDIATION

Name: _____ Date: _____

Incorrect	<input type="radio"/>	<input type="radio"/>	<input checked="" type="radio"/>	<input type="radio"/>	<input type="radio"/>	<input type="radio"/>	<input type="radio"/>
Incorrect	<input type="radio"/>	<input type="radio"/>	<input type="radio"/>	<input type="radio"/>	<input type="radio"/>	<input type="radio"/>	<input type="radio"/>
Correct	<input type="radio"/>	<input type="radio"/>	<input type="radio"/>	<input checked="" type="radio"/>	<input type="radio"/>	<input type="radio"/>	<input type="radio"/>

- 101. A B C D
- 102. A B C D
- 103. A B C D
- 104. A B C D
- 105. A B C D
- 106. A B C D
- 107. A B C D
- 108. A B C D
- 109. A B C D
- 110. A B C D
- 111. A B C D
- 112. A B C D
- 113. A B C D
- 114. A B C D
- 115. A B C D
- 116. A B C D
- 117. A B C D
- 118. A B C D
- 119. A B C D
- 120. A B C D
- 121. A B C D
- 122. A B C D
- 123. A B C D
- 124. A B C D
- 125. A B C D
- 126. A B C D
- 127. A B C D
- 128. A B C D
- 129. A B C D
- 130. A B C D
- 131. A B C D
- 132. A B C D
- 133. A B C D
- 134. A B C D
- 135. A B C D
- 136. A B C D
- 137. A B C D
- 138. A B C D
- 139. A B C D
- 140. A B C D
- 141. A B C D
- 142. A B C D
- 143. A B C D
- 144. A B C D
- 145. A B C D
- 146. A B C D
- 147. A B C D
- 148. A B C D
- 149. A B C D
- 150. A B C D
- 151. A B C D
- 152. A B C D
- 153. A B C D
- 154. A B C D
- 155. A B C D
- 156. A B C D
- 157. A B C D
- 158. A B C D
- 159. A B C D
- 160. A B C D
- 161. A B C D
- 162. A B C D
- 163. A B C D
- 164. A B C D
- 165. A B C D
- 166. A B C D
- 167. A B C D
- 168. A B C D
- 169. A B C D
- 170. A B C D
- 171. A B C D
- 172. A B C D
- 173. A B C D
- 174. A B C D
- 175. A B C D
- 176. A B C D
- 177. A B C D
- 178. A B C D
- 179. A B C D
- 180. A B C D

This course has been approved for 6 hours of continuing education by the Wisconsin Department of Safety and Professional Services for:

<i>Dwelling Contractor Qualifier Certification</i>	<i>Manufactured Home Installer License</i>
--	--

This course has been approved for the following certifications, registrations or licenses.

KEVIN WUNDERLIN LLC
PO BOX 268
PLATTEVILLE, WI 53818

Course: 14239 MOLD PREVENTION & REMEDIATION

This course is valid for these credentials:

Credential Description	Cred Code	Credit Hours
Dwelling Contractor Qualifier	DCQ	6.0
Manufactured Home Installer	MHI	6.0

The course expiration date is December 17, 2022